

# 15<sup>ème</sup> CONGRÈS

de la **Société de  
Gérontologie  
de Bordeaux et  
du Sud-Ouest**



“ **ÇA CHAUFFE  
EN GÉRIATRIE !** ”

**PROGRAMME  
PRÉVISIONNEL**



**9 et 10  
oct. 2025**

LE CONNECTEUR  
**BIARRITZ**



## “ ÇA CHAUFFE EN GÉRIATRIE !



Chers collègues, chers/ères amis/es,

Reprenant **les us des années passées**, notre société est heureuse **d'organiser son prochain congrès en région**.

Avec nos amis basques, nous vous accueillerons dans leur belle région, **à Biarritz, les 9 et 10 octobre prochains**. Le fil rouge de cette année sera **l'infectiologie**, car « ça chauffe en gériatrie ! ».

Après une **conférence inaugurale sur la gravité et la fréquence des infections chez la personne âgée** qui sera présentée par le professeur Gaëtan GAVAZZI, gériatre au CHU de Grenoble Alpes et coordonnateur de l'Inter groupe Infectio-Gériatrie GINGER, nous évoquerons **les différents aspects de la pathologie infectieuse : antibiothérapie sous cutanée, gestion des infections en EHPAD, prélèvements microbiologiques à bon escient...** Bref, un programme passionnant !

Dans les ateliers, vous trouverez, nous en sommes sûrs, de quoi étancher votre soif, autour de **la gestion de la fausse route**, à celle de **l'épidémie** et **la place de l'antibiothérapie en fin de vie**.

Comme toujours, **les groupes de travail rapporteront leurs travaux**. Nous avons également prévu **une session pour des présentations de VOS expériences**.

Un « **quoi de neuf** » abordera les nouveautés, avec **l'insuffisance cardiaque, la possible arrivée des immunothérapies anti-amyloïdes, les traitements en oncogériatrie et le nouveau calendrier vaccinal des patients âgés**.

Comme vous pouvez le voir, les thèmes répondront, nous l'espérons, aux attentes de chaque professionnel, quelle que soit ses compétences.

A vos agendas donc et à bientôt sous le doux climat basque !

**Eric DUMAS**  
Président de la SGBSO





## “ COMITÉ SCIENTIFIQUE ET D'ORGANISATION

- Président : **Dr Eric DUMAS** (Annesse et Beaulieu)
- **Dr Imanol ANCHORDOQUI** (Bayonne)
- **Dr May ANTOUN** (Biganos)
- **Dr Céline CORRHIONS** (Bayonne)
- **Dr Paul GASSIE** (Bayonne)
- **Dr Florent GUERVILLE** (Bordeaux)
- **Sophie LAGOUARDE** (Bordeaux)
- **Dr Franck LAMOULIATTE** (Bayonne)
- **Dr Jérôme LARBÈRE** (Libourne)
- **Dr Thierry LE BRUN** (Le Teich)
- **Dr Nathalie MARIESCU-DEPAIRE** (Bayonne)
- **Dr Lise MAZAT** (Talence)
- **Dr Marie POMEREAU** (Bayonne)
- **Pr Muriel RAINFRAY** (Bordeaux)
- **Dr Boris RANCHOU** (Bayonne)
- **Pr Claire ROUBAUD-BAUDRON** (Bordeaux)
- **Dr Christophe SANS** (Pau)
- **Dr Marion SAUVANIER** (Pau)



JEUDI  
**9 octobre**



**09.00-9.45**

## ACCUEIL

Café de bienvenue  
Visite des stands des partenaires

**09.45-10.00**

## OUVERTURE DE LA RENCONTRE

**Dr Eric DUMAS**, président de la SGBSO  
**Dr Franck LAMOULIATTE** (Centre Hospitalier de la Côte Basque, Bayonne)  
**Pr Sylvie BONIN-GUILLAUME**, présidente de la SFGG (message enregistré)

**10.00-11.00**

## CONFÉRENCE

**Pourquoi les infections sont plus graves et plus fréquentes chez les personnes âgées**

**Pr Gaëtan GAVAZZI**, gériatre (CHU Grenoble Alpes)

10.45 - Discussion

**11.00-12.30**

## SESSION 1

### L'antibiothérapie sous-cutanée

**11.00 - Antibiothérapie sous-cutanée : pour qui, pourquoi et comment**

**Pr Claire ROUBAUD-BAUDRON**, gériatre (CHU Bordeaux)

11.20 - Discussion

**11.30 - Les bonnes pratiques de la sous-cutanée**

**Pascale CHEVALIER**, infirmière (CHU Bordeaux)

11.50 - Discussion

**12.00 - Retours d'expérience**

**Dr Marc-Olivier VAREIL**, infectiologue (Centre Hospitalier de la Côte Basque, Bayonne)

12.20 - Discussion

**12.30-14.00**

## Déjeuner

Visite des stands des partenaires

**14.00-15.30**

## SESSION 2

### Infections et troubles neurocognitifs

**14.00 - Cas cliniques : infections et troubles neurocognitifs**

**Dr Imanol ANCHORDOQUI**, infectiologue (Centre Hospitalier de la Côte Basque, Bayonne)

**Dr Xabi DOAT**, neurologue (Centre Hospitalier de la Côte Basque, Bayonne)

14.20 - Discussion

**14.30 - Impact psychologique et neuropsychologique de l'isolement septique**

**Dr Eric DUMAS**, gériatre (Le Verger des Balans, Annesse et Beaulieu)

14.50 - Discussion

**15.00 - Comment accueillir une personne vivant avec le VIH en EHPAD**

**Dr Karim ABDELMOUMEN**, infectiologue (Centre Hospitalier de la Côte Basque, Bayonne)

15.20 - Discussion

JEUDI  
**9 octobre**



.../...

**15.30-16.00**

**Pause-café**  
**Visite des stands des partenaires**

**16.00-17.45**

## ATELIERS

*Chaque participant aura la possibilité de suivre deux ateliers.*

**16.00-16.45 - 1<sup>ère</sup> SESSION**

**17.00-17.45 - 2<sup>ème</sup> SESSION**

### ATELIER A

**Gestion de l'urgence  
de la fausse route**

### ATELIER B

**Gestion d'une épidémie  
en EHPAD**

**Dr Stéphanie BORDES-COUECOU**,  
médecin hygiéniste (Centre Hospitalier  
de la Côte Basque, Bayonne)

**Dr Céline FERRANDIS**, médecin coordonnateur  
(Centre Hospitalier Côte Basque, Bayonne)

### ATELIER C

**Antibiothérapie en fin de vie**

**Dr Geneviève PINGANAUD**, gériatre  
(CHU Bordeaux)

**17.45-18.45 - Assemblée générale de la SGBSO**

**20.30 - Soirée du congrès**

“

## APPEL À COMMUNICATIONS

**Date limite de soumission :  
30 juin 2025**



**COMMUNICATIONS**

**ORALES :**

La **session 4**, vendredi 10 octobre  
de 11.00 à 13.00, sera ouverte  
à la présentation de travaux  
médicaux, paramédicaux ou mixtes,  
préférentiellement  
(mais non exclusivement)  
en lien avec les thématiques  
abordées lors du congrès.

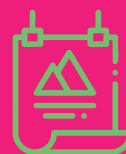

**COMMUNICATIONS**

**AFFICHÉES :**

Une session de  
communications affichées  
sera organisée tout au long  
du congrès, mettant  
en avant des expériences  
et des initiatives  
innovantes.



VENREDI  
**10 octobre**



**08.30-8.45**

### ACCUEIL

Café de bienvenue

Visite des stands des partenaires

**10.30-11.00**

### Pause-café

Visite des stands des partenaires

**08.45-10.30**

## SESSION 3

### Quoi de neuf ?

**08.45 - Calendrier vaccinal du patient âgé**

**Dr Matthieu de MOLLIENS**, gériatre  
(CHU Bordeaux)

**09.00** - Discussion

**09.05 - Insuffisance cardiaque du sujet âgé**

**Dr Franck LAMOULIATTE**  
(Centre Hospitalier de la Côte Basque, Bayonne)

**09.25** - Discussion

**09.30 - Arrivée des immunothérapies dans la Maladie d'Alzheimer**

**Dr Julien DELRIEU**, neurologue  
(CHU Toulouse)

**09.50** - Discussion

**10.00 - Bon usage des prélèvements bactériologiques**

**Dr Florent GUERVILLE**, gériatre  
(CHU Bordeaux)

**Dr Alexandrine VIDAL**, gériatre  
(Centre Hospitalier de Périgueux)

**10.20** - Discussion

**11.00-13.00**

## SESSION 4

### Appel à communications /// Retour des groupes de travail

Appel à communications pour des travaux médicaux, paramédicaux ou mixtes sous forme d'exposés oraux ou de posters commentés.

*Date limite de soumission :*

*> 15 juin pour les communications orales*

*> 31 août pour les communications affichées*

**13.00 - Synthèse du congrès**

#### Take home messages

**Dr Claire CORBINEAU**, gériatre  
(CHU Bordeaux)

**Dr Chloé ETCHEGOYEN**, gériatre  
(CHU Bordeaux)

**Dr Marie POUSSEAU**, gériatre  
(CHU Bordeaux)

**13.15 - Clôture du congrès**







## LIEU DU CONGRÈS

### LE CONNECTEUR

45 avenue du Président Kennedy  
64200 Biarritz  
[www.leconnecteur-biarritz.fr](http://www.leconnecteur-biarritz.fr)

### ACCÈS :

#### VENIR EN VOITURE / STATIONNEMENT

Le Connecteur se trouve à 5 minutes en voiture des sorties d'autoroute A63 et A64 et à 5 minutes de la gare de Biarritz.

Stationnement :

- parking privé du Connecteur (nombre de places limité),
- parking public en face du bâtiment.

#### VENIR EN TRAIN

Gare de Biarritz à 1,6 km du Connecteur (20 minutes à pied ou 8 minutes en bus)

#### VENIR EN TRANSPORTS EN COMMUN

Bus ligne 5, arrêt Notary ou Clos Saint-Martin

## SOIRÉE DU CONGRÈS :



**Jeudi 9 octobre à 20.30**

Le comité d'organisation vous donne rendez-vous pour une soirée conviviale où la découverte des spécialités du terroir basque se mêlera au plaisir de passer un agréable moment ensemble.

**Tarif par personne : 60 €**  
*Sur inscription préalable.*  
*Nombre de places limité.*



### INSCRIPTION DANS LE CADRE DE LA FORMATION CONTINUE :

N° d'agrément  
COMM Santé :  
**723 304 095 33**

Pour recevoir une convention de formation, se reporter au formulaire d'inscription.



## “ DROITS D'INSCRIPTION

### TARIFS TTC

**AVANT LE  
30/09/2025**

**Sur  
place**

#### MEMBRES DE LA SGBSO (à jour de leurs cotisations)

Médecins	180 €	200 €
Professionnels para-médicaux et non médicaux	100 €	120 €

#### NON MEMBRES DE LA SGBSO

Médecins	220 €	240 €
Professionnels para-médicaux et non médicaux	130 €	150 €

#### ETUDIANTS - INTERNES (sur présentation d'un justificatif)

ETUDIANTS - INTERNES (sur présentation d'un justificatif)	30 €	50 €
--	------	------

#### REPRÉSENTANTS DE L'INDUSTRIE NON PARTENAIRES DU CONGRÈS

REPRÉSENTANTS DE L'INDUSTRIE NON PARTENAIRES DU CONGRÈS	250 €	270 €
--	-------	-------

#### FORMATION CONTINUE

Frais administratifs à ajouter au montant de l'inscription

FORMATION CONTINUE Frais administratifs à ajouter au montant de l'inscription	70 €	70 €
--	------	------

#### COCKTAIL DÉJEUNATOIRE DU JEUDI 09/10

COCKTAIL DÉJEUNATOIRE DU JEUDI 09/10	30 €	30 €
--------------------------------------	------	------

#### DÎNER DU JEUDI 09/10

DÎNER DU JEUDI 09/10	60 €	60 €
----------------------	------	------

Les droits d'inscription incluent :  
- l'accès aux sessions scientifiques et aux ateliers,  
- les pauses-café des deux journées.

15<sup>ème</sup> CONGRÈS  
de la **Société de  
Gérontologie  
de Bordeaux et  
du Sud-Ouest**

**Le 15<sup>ème</sup> congrès de la SGBSO  
est certifié Qualiopi.**

Certificat n° RNQ 3868



**PUBLICS :**

Ce programme de formation s'adresse aux professionnels médicaux et paramédicaux impliqués dans le champ de la gériatrie ou de la gérontologie.

**OBJECTIFS :**

- Appréhender les particularités du syndrome infectieux chez la personne âgée
- Respecter les indications et l'utilisation de l'antibiothérapie
- Mettre à jour les indications vaccinales chez le sujet âgé
- Connaître les indications et contre-indication de l'immunothérapie anti-amyloïde
- Connaître les critères d'évaluation d'efficacité du traitement anti-infectieux (par le médecin, par l'IPA et par l'IDE)

**MÉTHODES PÉDAGOGIQUES ET MODALITÉS D'ÉVALUATION :**

- Exposés oraux (supports Power Point), ateliers, échanges et discussions
- Pré et post-test de formation
- Evaluation de la satisfaction

**INFORMATION  
ET INSCRIPTION :**

COMM Santé  
32-34 rue Eugène Olibet  
33400 Talence  
Tél : 05 57 97 19 19  
info@comm-sante.com

**www.congres-sgbsso.com**

**“ PARTENAIRES**



Le comité d'organisation remercie chaleureusement les partenaires qui apportent leur soutien à l'organisation de la 15<sup>ème</sup> édition du congrès de la SGBSO.

**PARTENAIRES GOLD**



**PARTENAIRES SILVER**



**AVEC LE SOUTIEN DE**



**Un congrès organisé par**

**COMM  
Santé**